



Nasz znak: GMi/02503/015/2020

Bukowno, dn. 29.01.2020 r.

Pracownia Drogowa
"PYLON" Sp. z o.o.
ul. Astrów 10
40-045 KATOWICE

Dot: informacji o terenie, na którym znajduje się projektowana trasa nowej drogi (od DP 1068K w rejonie ul. Kluczewskiej do DP 1069K w rejonie SAG w Bukownie) na terenie Gminy Bolesław.

Zakłady Górnictwo – Hutnicze „Bolesław” S.A. w Bukownie informują, że projektowana trasa nowej drogi – od DP 1068K w rejonie ul. Kluczewskiej do DK 1069K w rejonie SAG w Bukownie – na terenie Gminy Bolesław, zlokalizowana jest poza terenami górnictwami należącymi, na mocy stosownych koncesji na wydobywanie kopalin, do naszych Zakładów.

Tut. Zakłady informują, że projekt (wielowariantowy) lokalizacji przedmiotowej inwestycji znajduje się rejonie oddziaływania wielowiekowej eksploatacji górniczej. W tym rejonie na przestrzeni wieków od ok. XIII w. do końca lat dziewięćdziesiątych ubiegłego wieku była prowadzona podziemna i odkrywkowa eksploatacja najpierw srebra a w okresie późniejszym, do czasu likwidacji kop. „Bolesław”, rud cynku i ołowiu. Eksploatacja ta była prowadzona różnymi systemami. Zarówno zawałowymi jak i również z wypełnieniem piaskiem (tzw. podsadzka) przestrzeni wybranej. Głębokość eksploatacji w rejonie projektowanej trasy to ok. 30 m. pod powierzchnią terenu. Z uwagi na rodzaj prowadzonej eksploatacji, przyjęty sposób likwidacji przestrzeni wyeksploatowanej (eksploatacja od 1945 r.) oraz teoretyczną wiedzę na temat historycznej eksploatacji (przed 1945 r., powierzchnia terenu po zakończeniu eksploatacji w kop. „Bolesław” (1998 r.) została zaliczona do odpowiednich kategorii przydatności do zabudowy.

W rejonie projektowanej trasy występują wszystkie trzy kategorie przydatności terenu do zabudowy tj.

- Kategoria A –** to tereny, na których wznoszenie obiektów budowlanych jest dozwolone bez ograniczeń, według obowiązujących zasad sztuki budowlanej. Tereny kategorii A zlokalizowane są poza granicami starego kopalnictwa i współczesnych wyrobisk górniczych.
- Kategoria B –** to tereny, na których budowle mogą być wznoszone pod warunkiem wykonania specjalistycznych badań określających stabilność górotworu lub zabezpieczenia ich przed wystąpieniem deformacji nieciągłych w postaci lejów o średnicy do 3,0 m. Tereny kategorii B to tereny zlokalizowane ponad wyrobiskami starego kopalnictwa (udokumentowanego i nieudokumentowanego) oraz ponad wyrobiskami zlikwidowanymi poprzez zastosowanie podsadzi hydraulicznej i znajdującymi się w granicach starego kopalnictwa.
- Kategoria C –** to tereny, na których wznoszenie budowli nie jest dozwolone ze względu na możliwość występowania dużych deformacji nieciągłych. Tereny kategorii C są to tereny zlokalizowane nad historycznymi i współczesnymi wyrobiskami eksploatacyjnymi, w których zastosowano zawał stropu.

Zakłady Górnictwo-Hutnicze

„Bolesław” S.A.

ul. Kolejowa 37

PL 32-332 Bukowno

Sąd Rejonowy dla Krakowa-Śródmieścia w Krakowie, XII Wydział Gospodarczy Krajowego Rejestru Sądowego

KRS: 0000193278

NIP: 837 010 21 98

REGON: 000026904

Kapitał zakładowy: 166 116 000 zł. pokryty

w całości

BDO 000012775

Dział Sprzedaży i

Zaopatrzenia Surowcowego:

Sprzedaż: +48(32) 295 57 89

Surowca: +48(32) 295 56 81

Fax: +48(32) 295 58 51

tel. centrala: +48(32) 295 51 00

fax: +48(32) 295 50 00

e-mail: office@zghboleslaw.pl

www.zghboleslaw.pl

Rachunki bankowe:

ING BANK ŚLĄSKI S.A. Warszawa
87 1050 0086 1000 0022 7363 8383

PEKAO S.A.
55 1240 4748 1111 0000 4878 0025

BNP PARIBAS BANK POLSKA S.A.
18 1600 1013 0002 0011 6384 4001



Powyzsze granice kategorii przydatnosci terenu do zabudowy zostaly nieniesione na zalaczone do Waszego pisma z dn. 23.01.2020 r. zalaczniki mapowe (Zal. 4.1 i 4.2) oraz na mapie orientacyjnej w skali 1 : 5000.

Z uwagi na powyzsze, wariant Nr 1 projektu pn. „Budowa nowej drogi (od DP 1068K w rejonie ul. Kluczewskiej do DK 1069 w rejonie SAG w Bukownie) na terenie Gminy Boleslaw” uuzawamy za optymalny z uwagi na stabilnosc grotworu i stanowic będzie podstawa do dalszych szczegolowych uzgodnień z naszymi Zakladami. Niemniej jednak zalecamy, zgodnie ze stosownymi aktami prawnymi, wykonanie szczegolowych badan podloza w celu okreczenia geotechnicznych warunkow posadowienia obiektow budowlanych. Zwracamy uwaga ze, przewidywana likwidacja kopalń ZGH „Boleslaw” po 2020 roku moze spowodowac podniesienie sie triasowego zwierciadla wody oraz odbudowe zwierciadla w czwartorzędowym poziomie wodonośnym. Fakt ten nalezy uwzględnic w przedmiotowym projekcie

Kopia : GMi a/a



Zakłady Górniczo-Hutnicze
„Bolesław” S.A. w Bukownie
CZŁONEK ZARZĄDU
DYREKTOR TECHNICZNY
mgr inż. Paweł Orzełtynoga



Zakłady Górniczo-Hutnicze
„Bolesław” S.A. w Bukownie
DYREKTOR PRODUKCJI
PROKURENT
mgr inż. Ryszard Sajkowski

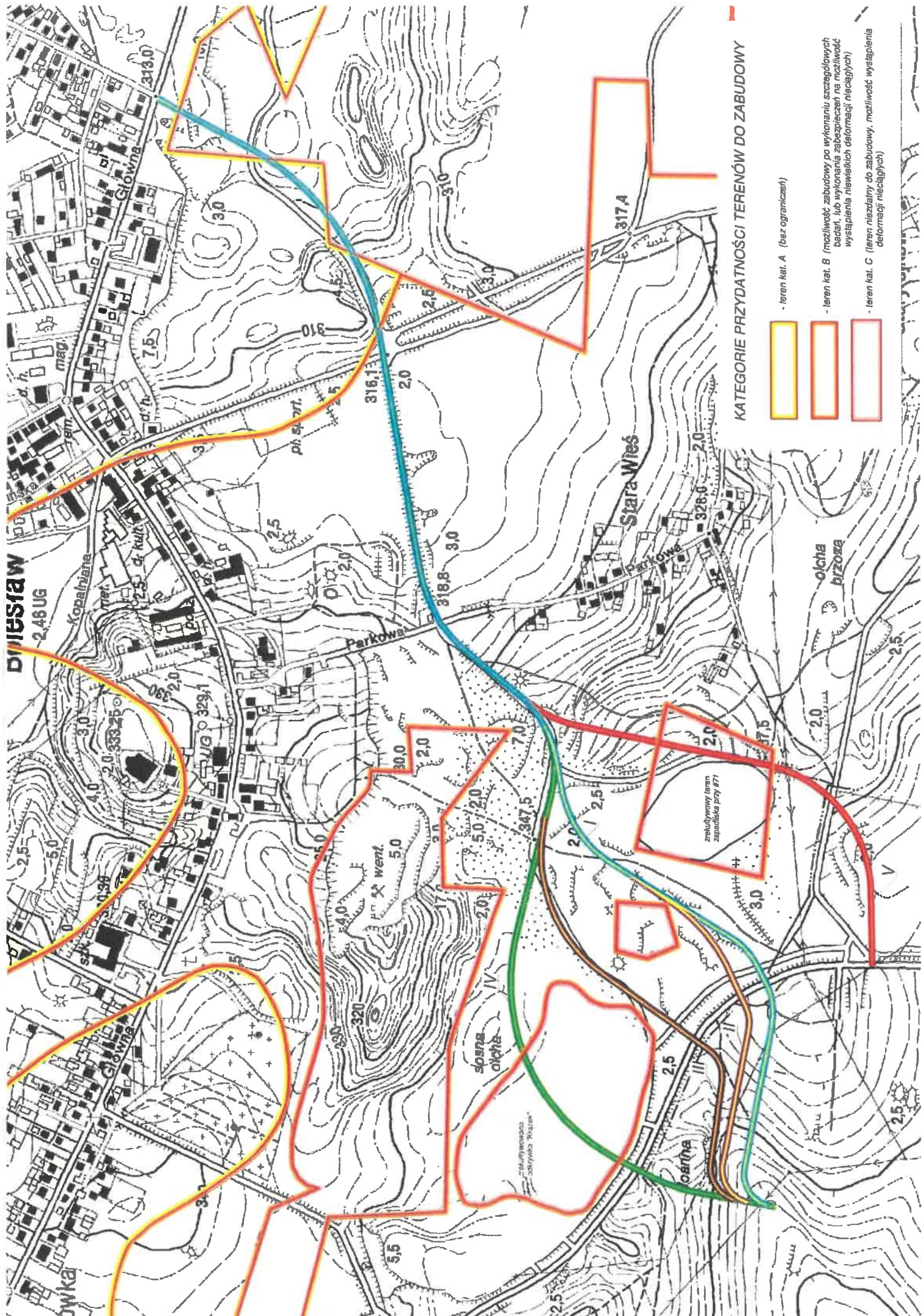

KATEGORIE PRZYDATNOŚCI TERENÓW DO ZABUDOWY

- teren kat. A (bez ograniczeń)
- teren kat. B (możliwość zabudowy po wykonaniu szczegółowych badań, lub wykonania zabezpieczeń na możliwość wystąpienia niewielkich deformacji nieciągłych)
- teren kat. C (teren niezdalny do zabudowy, możliwość wystąpienia deformacji nieciągłych)

Dobiesław
2,46 UG

Stara Wieś

olcha
brzoza

słonec
olcha

oarna

zrehabilitowany teren
zapadiska przy #71

